

# Mortalità tumorale per cause specifiche ASL NO e Regione Piemonte Trend 2000-2020

FONTI DATI: MADESMART; Piemonte STATistica e BDDE (PiSta)

## Mortalità per tumore della trachea, dei bronchi e del polmone ICD IX (162; ICD X (C33-C34)

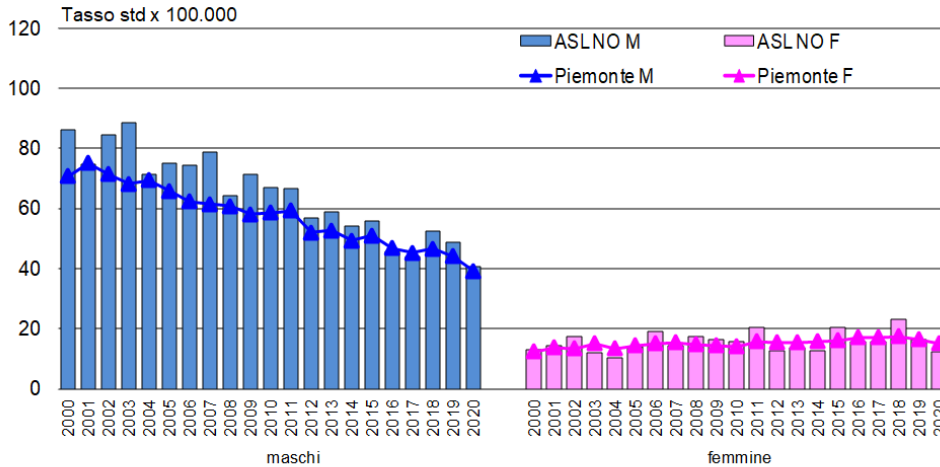

Il tumore al **pomone** rappresenta la **principale causa di mortalità oncologica**, con 177 decessi nel 2020. Anche se **in diminuzione**, la **mortalità maschile** si conferma decisamente più elevata di quella femminile e **maggiore di quella regionale**. La mortalità femminile risulta con valori dell'ASL NO non molto diversi da quelli regionali.

## Mortalità per tumore del colon ICD IX (153); ICD X (C18)

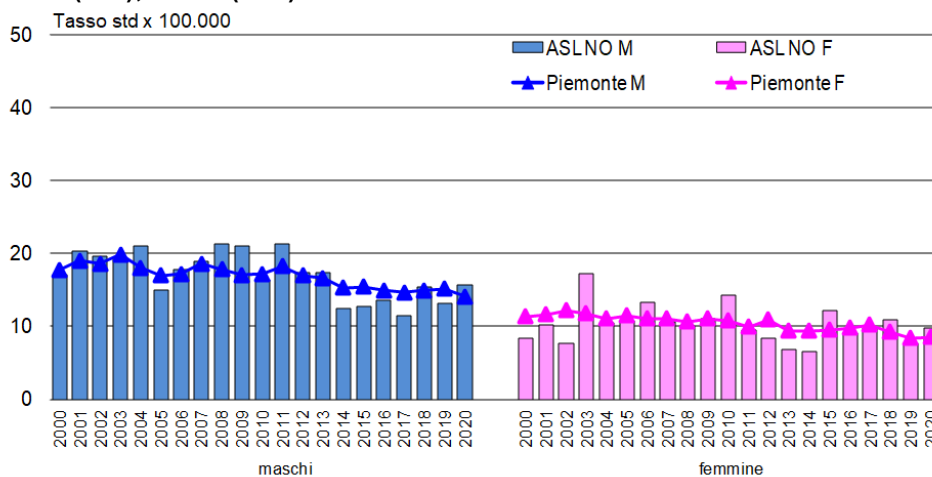

Nel 2020 il tumore del **colon** ha causato 102 decessi. La mortalità maschile è maggiore di quella femminile e dal 2014 al 2019 è inferiore al valore regionale.

## Mortalità per tumore del fegato e dei dotti biliari ICD IX (155-156); ICD X (C22-C24)

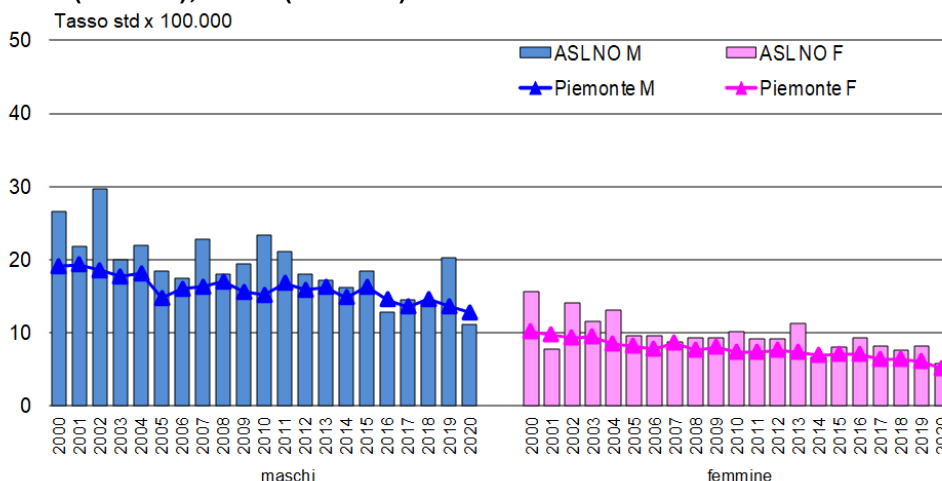

Nel 2020 il tumore del **fegato** ha causato 65 decessi. La **mortalità** dell'ASL NO nel 2020 è di nuovo in diminuzione e si conferma, come in precedenza, sempre **superiore a quella registrata in Piemonte**, soprattutto per le **donne**.